۱۲

داسی دایناسی

جوراب پاره

ناصر کشاورز

تصویرگر: غزاله باروتیان

با اسکن این کد می‌توانید
ترانه‌های این کتاب را برای
فرزندتان پخش کنید.

سرشناسه: کشاورز، ناصر، ۱۳۴۱ -
عنوان و نام پدیدآور: جوراب پاره/ نویسنده ناصر کشاورز؛ تصویرگر غزاله باروتیان.
مشخصات نشر: تهران: نشر هوپا، ۱۴۰۰.
مشخصات ظاهری: ۲۸ ص.: مصور (رنگی).
فروست: داسی دایناسی؛ ۱۲.
شابک: ۲-۲۴۶-۲۰۴-۶۲۲-۹۷۸ :دوره؛ ۳-۴۵۰-۲۰۴-۶۲۲-۹۷۸
وضعیت فهرست‌نویسی: فیپا
موضوع: دایناسورها -- داستان
موضوع: Dinosaurs -- Fiction
موضوع: دایناسورها -- شعر
موضوع: Dinosaurs -- Poetry
شناسه افزوده: باروتیان، غزاله، ۱۳۶۷ -، تصویرگر
رده‌بندی دیویی: ۵۶۷/۹دا
شماره کتاب‌شناسی ملی: ۷۶۷۴۷۴۶

داسی دایناسی

جوراب پاره

نویسنده: ناصر کشاورز
تصویرگر: غزاله باروتیان
ویراستار: سیدنوید سیدعلی‌اکبر
مدیر هنری: فرشاد رستمی
ناظر چاپ: سینا برازوان
نوبت چاپ: نهم، ۱۴۰۴
تیراژ: ۱۰۰۰ نسخه
شابک دوره: ۲-۲۴۶-۲۰۴-۶۲۲-۹۷۸
شابک: ۳-۴۵۰-۲۰۴-۶۲۲-۹۷۸

هوپا Hoopa

آدرس: تهران، خیابان انقلاب، خیابان فخر رازی، خیابان روانمهر، بعد از دانشگاه، پلاک ۴۸، طبقه‌ی پنجم
کد پستی: ۱۳۱۵۶۵۳۴۹۶ تلفن: ۰۲۱-۹۱۲۰۰۲۰۲

■ همه‌ی حقوق چاپ و نشر انحصاراً برای نشر هوپا محفوظ است.
■ استفاده از متن این کتاب، فقط برای نقد و معرفی و در قالب بخش‌هایی از آن مجاز است.
www.hoopa.ir info@hoopa.ir

یک شب داسی‌دایناسی داشت به جوراب و پاهایش نگاه می‌کرد.
کف جوراب سوراخ شده بود و پاشنه‌ی پایش مثل سیب‌زمینی بیرون زده بود.

«این پاشنه‌ی پا
یا سیب‌زمینی‌ست؟
سیب‌زمینی جاش
تو این جوراب نیست.»

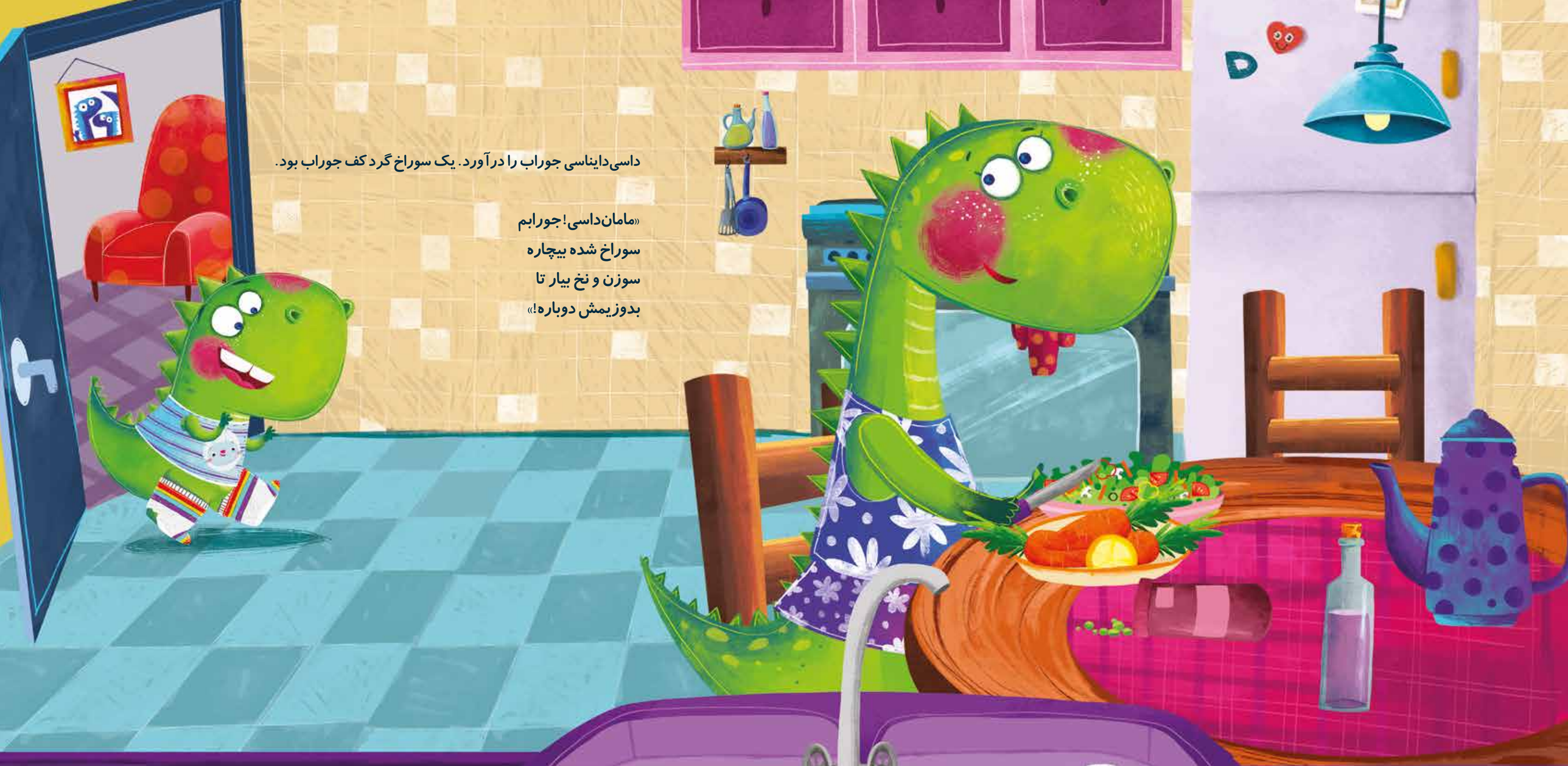

داسی‌دایناسی جوراب را درآورد. یک سوراخ گرد کف جوراب بود.

«مامان‌داسی! جورابم
سوراخ شده بیچاره
سوزن و نخ بیار تا
بدوزیمش دوباره!»

مامی‌دایناسی توی آشپزخانه شام می‌پخت.
از همان جا گفت: «این جوراب کهنه شده.
یک جوراب نو بپوش!»

داسی‌دایناسی گفت:

«مامان دلم نمی‌خواد
جوراب نو پام کنم
همینو دوستش دارم
عوض نمی‌خوام کنم

اون لنگه‌ش هم سالمه
از بالا تا پایینش
یه پاره هم نداره
بیا خودت ببینش!»